2018년 서울장학재단 예산서

재단 서울장학재단
Seoul Scholarship Foundation

☐☐ 목 차 ☐☐

I. 일반현황	1
II. 예산총괄	5
III. 세입 예산	6
IV. 세출 예산	7
V. 세출 예산 세부산출내역	10
1. 당기 시출연금	10
2. 당기 기부금	15
3. 전기 이월금(시출연금)	16
4. 전기 이월금(기부금 등, 운용소득)	17
5. 당기 운용소득	19

I

일반현황

1 설립현황

설립 : 2009.1.8 (설립등기일)

- 명 칭 : 재단법인 서울장학재단
- 위 치 : 서울특별시 종로구 율곡로 84, 304(운니동,가든타워)

설립근거

- 민법 제32조
- 서울특별시 장학재단 설립 및 운영에 관한 조례 ('08. 5. 29 제정)
- 공익법인의 설립·운영에 관한 법률

설립목적

- 사회가 필요로 하는 우수인재의 발굴·양성과 경제적 이유로 교육을 받기 곤란한 학생을 지원

연 혁

- ' 07. 11 : 서울장학재단 설립 기본계획 수립
- ' 08. 5 : 서울특별시 장학재단 설립 및 운영에 관한 조례 공포·시행
- ' 08. 12 : 서울장학재단 설립허가(시 교육청)
- ' 08. 12 : 서울장학재단 설립 창립총회(황영기 초대 이사장 취임)
- ' 09. 1 : 서울장학재단 설립등기(상업등기소), 사업자등록(남대문세무서)
- ' 10. 2 : 서울장학재단 사무국 사무실 개소
- ' 10. 3 : 서울장학재단 독립운영 개시
- ' 13. 3 : 이경희 2대 이사장 취임
- ' 14. 7 : 문미란 3대 이사장 취임
- ' 15. 3 : 문미란 4대 이사장 취임

□ **목적사업 : 2018년 장학사업 총 16개분야, 11,442백만원, (6,548명)**

○ **서울시 출연금 사업 : 7개 분야, 총 10,407백만원(5,963명)**

구 분	고등학생			대 학 생			서울평화 희망장학금
	등록금지원	학업장려금 (*진로활동)	하나고 장학금	등록금지원	학업장려금		
					*진로활동	공익인재	
지원대상	저소득 가정의 고등학교 재학생	학업 및 진로에 열정을 갖고 노력하는 고등학생	사회적 배려 계층 자녀	저소득 가정의 대학생	학업 및 진로에 열정을 갖고 노력하는 대학생	공익활동 우수 대학생	인권, 평화, 봉사 실천 우수 대학생
지원인원 (실 인원)	2,500명	668명	75명	2,460명	200명	50명	10명
지원금액 (연간금액)	학교별 수업료 및 학교운영비 (평균 1,828천원)	1,500천원	기숙사비 및 급식비 (평균 1,400천원)	1,000천원~ 2,000천원	2,000천원	3,000천원	2,000천원
(1회지원액)	학교별 수업료 및 학교운영비 (평균 457천원)	750천원	기숙사비 및 급식비 (평균 350천원)	500천원~ 1,000천원	1,000천원	1,500천원	2,000천원
'18년 예산액 (선발경비포함)	4,572,575천원	1,006,000천원	105,000천원	4,107,500천원	412,200천원	183,000천원	21,000천원
비고	전기이월금 46,775천원			전기이월금 100,000천원		전기이월금 14,000천원	전기이월금 1,000천원

○ **자체사업 및 민간기탁 장학사업 : 9개 분야 1,035백만원(585명)**

구 분	고등학생				대 학 생				
	청계천 꿈디딤	오토꿈이룸 서울	서울희망 SOS	서울희망 예체능	청춘 start	H-점프 스쿨	유영아 학업	청춘 Dream	서울 교환학생
지원 대상	저소득 가정의 특성화 고등학생	저소득 가정의 특성화 고등학생	저소득 위기가정의 자녀 중/고/대학생	저소득 가정의 예체능 특기 고등학생	저소득가정의 대학 신입생 (보육시설 등)	교육봉사활동 우수 대학생	저소득 가정의 성적 우수 대학생	저소득가정의 문화예술 특기 대학생	교환학생으로 과건(예정) 대학생
지원 인원 (실인원)	50명	30명	200명	100명	39명	100명	22명	20명	24명
지원 금액 (연간 지원액)	1,000천원	1,000천원	1,000천원	3,000천원	5기:2,000천원 6기:3,000천원	1,250천원	2,000천원	3,000천원	3,000~ 4,000천원
(1회 지원액)	500천원	500천원	1,000천원	1,500천원	5기:2,000천원 6기:3,000천원	1,250천원	1,000천원	3,000천원	3,000~ 4,000천원
'18년 예산액 (선발경 비포함)	53,000천원	33,000천원	201,000천원	310,000천원	104,094천원	130,913천원	46,500천원	62,000천원	95,000천원
비고	서울시실공단	(주)오토 인더스트리	전기이월금 (운용소득, 기부금 등)	전기이월금 (시출연금)	(주)두산 및 입적원	현대자동차그룹, 전기이월금 (운용소득)	유영아(KSEC 대표)	(주)에듀드	전기이월금 (운용소득)

※ 기타 장학사업 운영 257백만원 별도

- 장학생 커뮤니티 25백만원, 정보화 사업비173백만원, 장학선정위원회 및 자문 운영 18백만원, 홍보사업비 41백만원

- 사무국 운영 및 정보화 사업, 홍보사업 : 1,343,788천원

구 분	주요내용	2018년 실행예산
사무국 운영	<ul style="list-style-type: none"> - 사업계획 및 예산수립, 사업평가 - 이사회 운영 - 민간지정기탁사업 개발 및 관리(신규사업 개발) - 대외협력 (서울시 및 시의회, 교육청등) - 2018년 출연기관 경영평가 수행(2017년 사업 및 기관운영) - 인사위원회 운영 - 성과관리체계 구축 및 사업관리, 직원 평가 - 신규직원 채용 - 사무국 이전 - 내부 직원 역량 강화 및 소통 시스템 마련 - 규정 제정 및 개정 	<ul style="list-style-type: none"> - 경상운영비 (인건비, 경비) 1,068,731천원
		<ul style="list-style-type: none"> - 성과급 42,477천원
정보화 사업 및 홍보	<ul style="list-style-type: none"> - 홈페이지 운영 및 관리 - 장학생 선발시스템 운영 및 관리 - 시스템 고도화 사업 - 그룹웨어 도입 및 운영 - 연간보고서 제작 - 언론보도 - SNS운영, 대학생 기자단 운영 	<ul style="list-style-type: none"> - 정보화사업 173,359천원
		<ul style="list-style-type: none"> - 홍보사업비 40,721천원
장학생사업 선정 및 자문위원회 운영	<ul style="list-style-type: none"> - 장학생 선발 심의 및 최종심의 - 선정위원회 운영 및 자문 운영 	<ul style="list-style-type: none"> - 선정위원회 15,500천원 - 자문위원회 3,000천원

- '18년도 실행예산 및 향후 3년간 사업예산(안)

(단위:천원)

구분	'18년	'19년	'20년	'21년
총계	13,234,100	13,817,198	14,508,078	15,233,482
출연금	11,518,317	12,439,782	13,061,771	13,714,859
기부금 등	1,715,783	1,377,416	1,446,307	1,518,623

2 조직 및 인력

□ 조 직

● 사무국 : 이사장(비상근), 이사회, 감사, 사무국(2부)

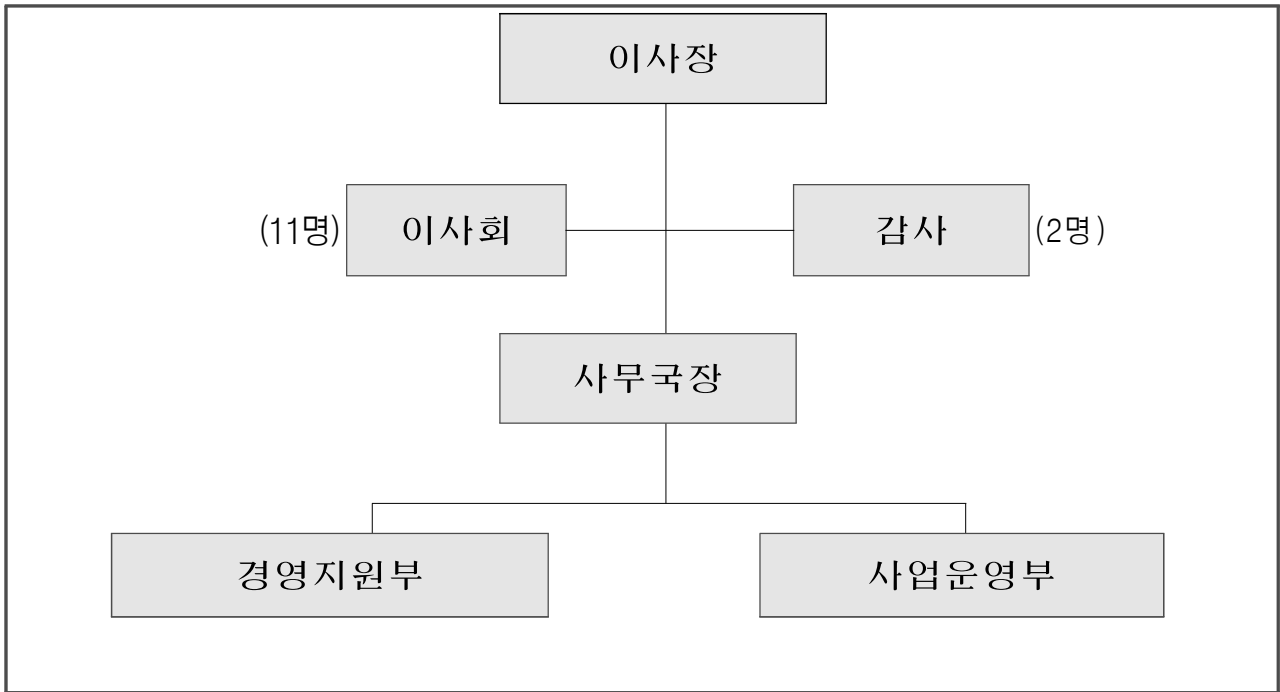

□ 인 력 : 정원 13명/ 현원 10명

(정원/현원)

구 분	계	일 반 직				
		임원	2급	3·4급	5급	6급
계	13/10	1/0	1/1	2/2	4/4	5/3

II

2018년 실행예산 총괄

○ 총괄

(단위 : 천원)

예산과목		'17. 실행예산	'18. 실행예산	증감액	증감율
세입	계	11,881,037	13,234,100	1,353,063	11.39%
	서울시 출연금	9,757,945	11,518,317	1,760,372	18.04%
	기부금수입	423,120	363,000	-60,120	-14.21%
	전기이월금	1,434,363	1,062,003	-372,360	-25.96%
	이자수익 등	265,609	259,530	-6,079	-2.29%
	기타수입 (임차보증금수입)	-	31,250	31,250	100%
세출	계	11,881,037	13,234,100	1,353,063	11.39%
	경상운영비	652,839	1,111,208	458,369	70.21%
	장학사업비	10,702,546	11,700,362	997,816	9.32%
	예비비 및 기타	525,652	422,530	-103,122	-19.62%

III

2018년 세입 실행예산

○ 세입 실행예산 총괄

(단위 : 천 원)

정채사업 단위사업 세부사업 편성구분	통계목	2017년 실행예산	2018년 세입 실행예산					증감
			서울시 출연금(A)	당기기부 금수입 (B)	전기 이월금(C)	당기기본 재산운용 소득(D)	계(A+B+ C+D+E)	
서울장학재단 운영		11,881,037	11,518,317	363,000	1,062,003	290,780	13,234,100	1,353,063
서울시출연금 수입		9,757,945	11,518,317	0	0	0	11,518,317	1,760,372
보통재산 출연금		9,757,945	11,518,317	0	0	0	11,518,317	1,760,370
기부금수입		423,120	0	363,000	0	0	363,000	-60,120
유영아학업장학금		48,000	0	40,000	0	0	40,000	-8,000
H-점프스쿨 장학금		125,000	0	0	0	0	0	-125,000
오토꿈이름서울장학금		30,000	0	30,000	0	0	30,000	0
청춘start장학금		103,000	0	100,000	0	0	100,000	-3,000
청계천꿈디딤장학금		55,000	0	30,000	0	0	30,000	-25,000
청춘Dream장학금		60,000	0	60,000	0	0	60,000	0
가타지정기탁기부금		2,120	0	103,000	0	0	103,000	100,880
전기이월금		1,434,363	0	0	1,062,003	0	1,062,003	-372,360
서울시출연금 이월금		820,649	0	0	464,767	0	464,767	-355,882
서울시아월금		820,649	0	0	464,767	0	464,767	-355,882
기부금 등 이월금		257,077	0	0	312,515	0	312,515	55,438
H-점프스쿨장학금		83,164	0	0	71,913	0	71,913	-11,251
유영아학업장학금		28,000	0	0	24,000	0	24,000	-4,000
청춘start장학금		97,259	0	0	18,094	0	18,094	-79,165
청계천꿈디딤장학금		15,000	0	0	40,000	0	40,000	25,000
기타 이월금		33,654	0	0	158,508	0	158,508	124,854
운용소득 이월금		356,637	0	0	284,721	0	284,721	-71,916
운용소득이월금		356,637	0	0	284,721	0	284,721	-71,916
운용소득		265,609	0	0	0	259,530	259,530	-6,079
당기자소득(선급법인세 차감)		220,000	0	0	0	220,000	220,000	0
전기선급법인세 환급		45,609	0	0	0	39,530	39,530	-6,079
기타수입		0	0	0	0	31,250	31,250	31,250
전기장학금 반납수입		0	0	0	0	0	0	0
임차보증금수입		0	0	0	0	31,250	31,250	31,250
잡수입		0	0	0	0	0	0	0

IV

2018년 세출 실행예산

○ 세출 실행예산 총괄

(단위:천원)

정채사업 단위사업 세부사업 편성목	통계목	2017년 실행예산	2018년 세출 실행예산						증감	
			서울시출연 금(A)	당기 부금 수입(B)	전기이월금			당기운 용소득 등(F)		총 계 (A+B+C+D +E+F)
					시출연금 (C)	기부금등 (D)	운용소득 (E)			
서울장학재단 운영		11,881,037	11,518,317	363,000	464,767	312,515	284,721	290,780	13,234,100	1,353,063
사무국운영		652,839	1,079,958	0	0	0	0	31,250	1,111,208	458,369
경상운영비		652,839	1,079,958	0	0		0	31,250	1,111,208	458,369
인건비		354,866	458,357					0	458,357	103,491
경비		264,140	579,124	0	0		0	31,250	610,374	346,234
복리후생비		74,005	100,837					0	100,837	26,832
여비		7,800	13,200					0	13,200	5,400
공공요금 및 제세		4,380	6,080						6,080	1,700
소모품비		15,412	6,830					0	6,830	-8,582
도시인쇄비		8,332	11,260					0	11,260	2,928
지급압차료		54,460	221,987					31,250	253,237	198,777
수선유자비		3,740	5,480						5,480	1,740
보험료		750	480						480	-270
지급수수료		13,350	21,450						21,450	8,100
업무추진비		19,200	19,200					0	19,200	0
관서업무비		3,600	3,900						3,900	300
교육훈련비		12,540	14,600					0	14,600	2,060
회비운영비		32,450	35,160					0	35,160	2,710
자산취득비		14,121	20,000					0	20,000	5,879
시설비및시설 부대비		0	98,660					0	98,660	98,660
성과급		33,833	42,477					0	42,477	8,644

정책사업	단위사업	세부사업	과목	통계목	2017년 실행예산	2018년 세출 실행예산					증감		
						서울시출연 금(A)	당기 부금 수입(B)	전기이월금				당기 운용 소득 등(F)	총 계 (A+B+C+D +E+F)
								시출연금 (C)	기부금등 (D)	운용소득 (E)			
				장학사업 운영	10,702,546	10,438,359	200,000	464,767	312,515	284,721	0	11,700,362	997,816
				장학사업비	10,702,546	10,438,359	200,000	464,767	312,515	284,721	0	11,700,362	997,816
				대학생 장학사업	4,817,832	4,608,700	160,000	100,000	114,007	179,500	0	5,162,207	344,375
				서울희망대학 장학금	4,002,500	4,007,500		100,000				4,107,500	105,000
				서울희망대학 진로장학금		412,200						412,200	412,200
				서울희망공익 장학금	345,092	169,000				14,000		183,000	-162,092
				서울희망희망 장학금	21,240	20,000				1,000		21,000	-240
				청춘start장학 금	84,500		80,000		18,094	6,000		104,094	19,594
				Hjump스쿨 장학금	258,000				71,913	59,000		130,913	-127,087
				유영학업 장학금	46,500		20,000		24,000	2,500		46,500	0
				청춘Dream장 학금	60,000		60,000			2,000		62,000	2,000
				서울교원학생 장학금						95,000		95,000	95,000
				고등학생 장학사업	5,721,500	5,636,800	40,000	364,767	193,008	46,000	0	6,280,575	559,075
				서울희망고교 장학금	5,001,500	4,525,800		46,775				4,572,575	-428,925
				서울희망고교 진로장학금	310,000	1,006,000						1,006,000	696,000
				서울희망하하 고장학금	144,000	105,000						105,000	-39,000
				서울희망여체 능장학금				310,000				310,000	310,000
				오토꿈이름서 올장학금	33,000		30,000			3,000		33,000	0
				청계천꿈드림 장학금	33,000		10,000		40,000	3,000		53,000	20,000
				서울희망SOS 장학금	200,000			7,992	153,008	40,000		201,000	1,000

정책사업	단위사업	세부사업	편성목	통계목	2017년 실행예산	2018년 세출 실행예산						증감	
						서울시출연 금(A)	당기 부금 수입(B)	전기이월금			당기 운용 소득 등(F)		총 계 (A+B+C+D +E+F)
								시출연금 (C)	기부금등 (D)	운용소득 (E)			
				장학장려금 차지 원사업	0	25,000	0	0		0	0	25,000	25,000
				프로그램사업 비	0	25,000						25,000	25,000
				정보화사업비	68,014	167,859	0	0	5,500	0	0	173,359	105,345
				정보화사업비	68,014	167,859			5,500			173,359	105,345
				삼사맞산장경비	16,500	0	0	0		18,500	0	18,500	2,000
				장학생산정위 원회	16,500	0				15,500		15,500	-1,000
				자문위원회		0				3,000		3,000	3,000
				홍보사업비	28,700	0	0	0		40,721	0	40,721	12,021
				홍보사업비	28,700	0				40,721		40,721	12,021
				장학개산연구사업 비	50,000	0	0	0		0	0	0	-50,000
				장학개산연구 사업비	50,000	0						0	-50,000
				예비비 및 기타	525,652	0	163,000	0		0	259,530	422,530	-103,122
				예비비	525,652	0	163,000	0		0	259,530	422,530	-103,122
				내부유보금	525,652	0	163,000	0		0	259,530	422,530	-103,122
				H점프스쿨	70,164							0	-70,164
				유영학업	32,000		20,000					20,000	-12,000
				창계천꿈드림	40,000		20,000					20,000	-20,000
				칭찬start	115,759		20,000					20,000	-95,759
				기타당기부 금수입	2,120		103,000					103,000	100,880
				2017년 운용소득	45,609						39,530	39,530	-6,079
				2018년 운용소득	220,000						220,000	220,000	0

1 당기 서울시 출연금

(단위:천원)

정 채 시 업 비	디 안 위 시 업 비	서 부 시 업 비	편 성 본 금	특 이 계 목	세부내역	2018년 실행예산	산 출 기 초				
					서울장학재단 운영	11,518,317					
					사무국운영	1,079,958					
					경상운영비	1,079,958					
					100 인 건 비	458,357					
					101. 급여(10명)	314,186					
					- 급여(7명)	254,044	36,292천원	×	7명		
					- 승진가산금	4,392	2,196천원	×	2명		
					- 급여(2명)_2018년신규(6급)	35,833	21,500천원	×	2명	×	10/12
					- 급여(1명)_2018년신규(5급)	19,917	23,900천원	×	1명	×	10/12
					102. 제수당	82,191					
					- 가족수당	2,640					
					· 배우자	1,920	40천원	×	4명	×	12월
					· 기타	720	20천원	×	3명	×	12월
					- 시간외 근무수당	67,040	2,883천원	×	1.5/209	×	9명 × 30시간 × 12월
					- 휴일 근무수당	7,449	2,883천원	×	1.5/209	×	9명 × 8시간 × 5일
					- 회계/예산업무 수당	1,200	50천원	×	2명	×	12월
					- 연차수당	3,862	2,883천원	×	1/209	×	7명 × 8시간 × 5일
					103. 초단기근로자보수	14,819					
					- 초단기근로자보수	14,819	1,235천원	×	1명	×	12월
					104. 퇴직급여	47,161					
					- 퇴직급여	47,161	471,614천원	×	1/12	×	120%
					200 경 비	579,124					
					201 복리후생비	100,837					
					1. 직급보조 수당	31,800					
					· 2급	7,200	600천원	×	1명	×	12월
					· 3급	4,800	400천원	×	1명	×	12월
					· 4급	7,200	300천원	×	2명	×	12월
					· 5급	7,200	200천원	×	3명	×	12월

정 채 시 연 비	민 우 시 연 비	서 부 시 연 비	표 본 시 연 비	특 정 기 타 비	세부내역	2018년 실행예산	산 출 기 초						
					· 6급	5,400	150천원	×	3명	×	12월		
					2. 맞춤형복지제도 시행경비	13,970							
					- 재단창립기념품	210	30천원	×	7명	×	1회		
					- 선택적 복지제도	12,160	1,216천원	×	10명				
					- 명절선물 구매	1,000	50천원	×	10명	×	2회		
					- 우수 및 모범직원 포상	600	300천원	×	2명				
					3. 국민연금등 부담분	47,387							
					- 국민연금	21,009	466,854천원	×	4.50%				
					- 산재보험	4,669	466,854천원	×	1.00%				
					- 고용보험	6,069	466,854천원	×	1.30%				
					- 건강보험	14,566	466,854천원	×	3.120%				
					- 장기요양보험	1,075	466,854천원	×	3.120%	×	7.38%		
					4. 급량비	7,680							
					- 야간식대	7,680	8천원	×	10명	×	8일	×	12월
					202 예비	13,200							
					- 시내출장비	12,000	100천원	×	10명	×	12월		
					- 국내교류 및 자료수집 예비	1,200	100천원	×	6명	×	1박	×	2회
					203 공공요금 및 제세	6,080							
					- 우편물(일반, 등기 외)	240	2천원	×	10건	×	12월		
					- 택배자료 발송비	420	7천원	×	5회	×	12월		
					- 인터넷전화회선사용료	3,000	250천원	×	12월				
					- 전화및팩스사용료	1,800	150천원	×	1회선	×	12월		
					- 세금과공과(법인카드연회비등)	20	20천원	×	1건				
					- 균등할주민세	100	100천원	×	1건				
					- 등록면허세	500	500천원	×	1식				
					204 소모품비	6,830							
					- 기본 사무용품	2,400	20천원	×	10명	×	12월		
					- 프린터 토너구입	3,750	150천원	×	5대	×	5월		
					- 전산소프트웨어구입비(V3)	680	40천원	×	17대				
					205 도서인쇄비	11,260							
					- 업무용 도서구입	720	60천원	×	12월				
					- 정기간행물 구독	180	15천원	×	1권	×	12월		
					- 신문구독료	360	15천원	×	2종	×	12월		
					- 자료인쇄비	10,000	50천원	×	100부	×	2종		

정 채 시 업 비	단 위 시 업 비	서 부 시 업 비	표 준 시 업 비	통 계 목	세부내역	2018년 실행예산	산 출 기 초		
					206 지급임차료	221,987			
					- 임차료 및 관리비(기준)	11,375	4,550천원	×	2.5월
					- 지급임차료(신규)	65,550	6,555천원	×	10.0월
					- 관리비(신규)	74,162	6,742천원	×	11.0월
					- 임차보증금	70,900	70,900천원	×	1식
					207 수선유지비	5,480			
					- 회계프로그램유지보수비	2,300	2,300천원	×	1회
					- 사무실유지보수비	500	500천원	×	1회
					- 기부자관리프로그램유지보수비	1,080	90천원	×	12월
					- 비품및전산용품수선비 외	1,600	200천원	×	8회
					208 보험료	480			
					- 신원보증보험	480	120천원	×	4명
					209 지급수수료	21,450			
					- 공인회계사 결산감사 수수료	6,600	6,600천원	×	1회
					- 등기수수료(임원변경등)	1,000	200천원	×	5회
					- 세무 등 자문료	7,750	7,750천원	×	1회
					- 청소용역비 지급	600	100천원	×	2명 × 3월
					- 사무실이전 이사비	4,000	4,000천원	×	1식
					- 회계프로그램유저추가비	1,500	1,500천원	×	1명
					210 업무추진비	19,200			
					- 대내외업무활동	9,600	800천원	×	1명 × 12월
					- 사무국 업무추진	4,800	400천원	×	1명 × 12월
					- 경영지원부 업무추진	2,400	200천원	×	1명 × 12월
					- 사업운영부 업무추진	2,400	200천원	×	1명 × 12월
					211 관서업무비	3,900			
					- 정원가산업무비	300			
					· 생일기념품	300	30천원	×	10명 × 1회
					· 직원동호회비	0			
					- 부서운영업무비	3,600	100천원	×	3부 × 12월
					212 교육훈련비	14,600			
					- 직원 능력개발교육	8,000	800천원	×	10명
					- 외부교육비	700	350천원	×	2회
					- 창립 교육비	350	350천원	×	1회
					- 창립프로그램운영비 등	200	200천원	×	1회

정채사업	단위사업	서부사업	포산사업	특구	세부내역	2018년 실행예산	산출기초				
					- 안전교육비	350	350천원	×	1회		
					- 직원Workshop	5,000	2,500천원	×	2회		
					213 회의운영비	35,160					
					- 이사회 및 소위원회 회의비	1,560	30천원	×	13명	×	4회
					- 이사회 및 소위원회 회의수당	13,200	300천원	×	11명	×	4회
					- 기태회의경비	3,000	3,000천원	×	1식		
					- 이사장 직무수당	12,000	1,000천원	×	1명	×	12월
					- 인사위원회 회의수당	2,000	100천원	×	4명	×	5회
					- 기금위원회 회의수당	0					
					- 청렴시민감사관 회의수당 및 자문료	400	100천원	×	1명	×	4회
					- 정보공개위원회	600	100천원	×	3명	×	2회
					- 서류 및 면접심사수당	2,400	200천원	×	4명	×	3회
					405 자산취득비	20,000					
					- 잡가비품 구입 등	20,000	20,000천원	×	1식		
					401 시설비 및 시설부대비	98,660					
					- 실시설계비	8,780	8,780천원	×	1식		
					- 기본시설비	75,880	75,880천원	×	1식		
					- 현사무실 복구비	12,500	12,500천원	×	1식		
					- 사무실이전식잔행비	1,500	1,500천원	×	1식		
					713 성과급	42,477					
					713-1 성과급	42,477					
					- 일반직	42,477	268,272천원	×	1/12	×	190%
					장학사업운영	10,438,359					
					장학사업비	10,438,359					
					◎ 대학생 장학사업	4,608,700					
					- 서울희망 대학 장학금	4,007,500					
					· 장학금	3,200,000	1,000천원	×	1600명	×	2회
					· 장학금	800,000	500천원	×	800명	×	2회
					· 심사운영비	5,000	5,000천원	×	1식		
					· 사업운영비(간담회 등)	2,500	2,500천원	×	1식		

정 채 시 업 비	민 간 기 부 금	세 부 시 업 비	포 인 사 업 비	기 타 기 부 금	세 부 내 역	2018년 실 행 예 산	산 출 기 초
					- 서울희망 대학 진로장학금	412,200	
					· 장학금	400,000	2,000천원 × 100명 × 2회
					· 심사수당	3,600	200천원 × 18명
					· 심사운영비	3,600	3,600천원 × 1식
					· 사업운영비(수여식, 간담회등)	5,000	5,000천원 × 1식
					- 서울희망 공익장학금	169,000	
					· 장학금	150,000	3,000천원 × 50명
					· 심사비	2,400	200천원 × 6명 × 2회
					· 심사운영비	1,600	1,600천원 × 1식
					· 프로그램 운영비	15,000	15,000천원 × 1식
					- 서울평화희망장학금	20,000	
					· 장학금	20,000	2,000천원 × 10명
					◎ 고등학생 장학사업	5,636,800	
					- 서울희망 고교 장학금	4,525,800	
					· 장학금	4,525,800	457천원 × 2475명 × 4회
					- 서울희망 고교 진로장학금	1,006,000	
					· 장학금	1,002,000	750천원 × 668명 × 2회
					· 심사운영비(간담회 등)	4,000	4,000천원 × 1식
					- 서울희망 하나고장학금	105,000	
					· 장학금	105,000	350천원 × 75명 × 4회
					◎ 장학생 커뮤니티 지원사업	25,000	
					- 프로그램 사업비	25,000	
					· 강연 프로그램	16,000	4,000천원 × 4회
					· 기획 프로그램	9,000	4,500천원 × 2회
					◎ 정보화사업비	167,859	
					- 정보화사업비	167,859	
					· 홈페이지유지보수비	26,652	2,221천원 × 12월
					· 서버 및 방화벽 임대료	12,276	1,023천원 × 12월
					· 실명인증, SSL보안모듈	1,642	1,642천원 × 1식
					· 시스템고도화비	58,000	58,000천원 × 1식
					· 암호화솔루션사용료	3,564	297천원 × 12월
					· 그룹웨어 도입비	65,725	65,725천원 × 1식

2 당기 기부금 수입

(단위:천원)

정책사업	단위사업	세부사업	편성목	통계목	세부내역	2018년 살행예산	산출기초
					서울장학재단 운영	363,000	
					장학사업운영	200,000	
					장학사업비	200,000	
					◎ 대학생 장학사업	160,000	
					- 청춘start장학금	80,000	
					· 장학금	20,000	2,000천원 × 10명
					· 장학금	60,000	3,000천원 × 20명
					- 유명아학업 장학금	20,000	
					· 장학금	20,000	2,000천원 × 10명
					- 청춘Dream 장학금	60,000	
					· 장학금	60,000	3,000천원 × 20명
					◎ 고등학생 장학사업	40,000	
					- 오토꿈이름서울장학금	30,000	
					· 장학금	30,000	1,000천원 × 30명
					- 청계천꿈디딤장학금	10,000	
					· 장학금	10,000	1,000천원 × 10명
					예비비 및 기타	163,000	
					예비비	163,000	
					◎ 내부유보금	163,000	
					- 내부유보금	163,000	
					· 유명아학업장학금	20,000	20,000천원 × 1식
					· 청계천꿈디딤장학금	20,000	20,000천원 × 1식
					· 청춘스타트장학금	20,000	20,000천원 × 1식
					· 기타당기부금수입	103,000	103,000천원 × 1식

3 전기이월금(시출연금)

(단위:천원)

정책사업	단위사업	세부사업	편성목	통계목	세부내역	2018년 살행예산	산출기초
서울장학재단 운영						464,767	
장학사업운영						464,767	
장학사업비						464,767	
◎ 대학생 장학사업						100,000	
- 서울희망 대학장학금						100,000	
· 장학금						80,000	1,000천원 × 40명 × 2회
· 장학금						20,000	500천원 × 20명 × 2회
◎ 고등학생 장학사업						364,767	
- 서울희망 고교장학금						46,775	
· 장학금						44,200	457천원 × 24명 × 4회
· 사업운영비						2,575	2,575천원 × 1식
- 서울희망 예체능 장학금						310,000	
· 장학금						300,000	1,500천원 × 100명 × 2회
· 사업운영비						10,000	10,000천원 × 1식
- 서울희망sos장학금						7,992	
· 장학금						7,992	1,000천원 × 2명 × 4회

4 전기이월금(기부금 등, 운용소득)

(단위:천원)

정책사업	단위사업	세부사업	편성목	통계목	세부내역	2018년 실행예산	산출기초
서울장학재단 운영						597,236	
장학사업운영(기부금 등 이월금)						312,515	
장학사업비						312,515	
◎ 대학생 장학사업						114,007	
- 유영아학업장학금						24,000	
· 사업운영비						24,000	2,000천원 × 12명
- 청춘Start장학금						18,094	
· 장학금						18,000	2,000천원 × 9명
· 사업운영비						94	94천원 × 1식
- H-점프스쿨장학금						71,913	
· 장학금						70,000	1,250천원 × 56명
· 사업운영비						1,913	1,913천원 × 1식
◎ 고등학생 장학사업						193,008	
- 청계천꿈디딤장학금						40,000	
· 장학금						40,000	1,000천원 × 40명
- 서울희망sos장학금						153,008	
· 장학금						152,000	1,000천원 × 38명 × 4회
· 장학금						1,008	1,007천원 × 1식
◎ 정보화사업비						5,500	
- 정보화사업비						5,500	
· 그룹웨어 서버 임차료						5,500	5,500천원 × 1식
장학사업운영(운용소득 이월금)						284,721	
장학사업비						284,721	
◎ 대학생 장학사업						179,500	
- 서울희망 공익장학금						14,000	
· 사업운영비						14,000	14,000천원 × 1식
- 서울평화 희망장학금						1,000	
· 사업운영비						1,000	1,000천원 × 1식
- 청춘Start장학금						6,000	
· 사업운영비						6,000	6,000천원 × 1식

정책사업	단위사업	세부사업	편성목적	동계목	세부내역	2018년 실행예산	산출기초
					- H-점프스쿨장학금	59,000	
					· 장학금	55,000	1,250천원 × 44명
					· 사업운영비	4,000	4,000천원 × 1식
					- 유명아학업장학금	2,500	
					· 사업운영비	2,500	2,500천원 × 1식
					- 청춘Dream장학금	2,000	
					· 사업운영비	2,000	2,000천원 × 1식
					- 서울교환학생장학금	95,000	
					· 장학금	36,000	3,000천원 × 12명
					· 장학금	48,000	4,000천원 × 12명
					· 사업운영비	6,000	6,000천원 × 1식
					· 기반조성비	5,000	5,000천원 × 1식
					◎ 고등학생 장학사업	46,000	
					- 청계천꿈디딤장학금	3,000	
					· 사업운영비	3,000	3,000천원 × 1식
					- 오토꿈이름서울장학금	3,000	
					· 사업운영비	3,000	3,000천원 × 1식
					- 서울희망sos장학금	40,000	
					· 장학금	40,000	1,000천원 × 10명 × 4회
					◎ 심사및선정경비	18,500	
					- 심사및선정경비	18,500	
					· 선정위원회수당	13,500	150천원 × 9명 × 10회
					· 자문위원회수당	2,250	150천원 × 5명 × 3회
					· 회의비	2,750	25천원 × 11명 × 10회
					◎ 홍보사업비	40,721	
					- 홍보사업비	40,721	
					· 대학생 기자단 운영	5,000	5,000천원 × 1식
					· 연간보고서 제작	10,000	10,000천원 × 1식
					· 홍보기념품 제작	11,000	11,000천원 × 1식
					· 연하장발송비, 쇼핑백제 작비등	2,721	2,721천원 × 1식
					· 홍보대사 섭외 및 활용	2,000	2,000천원 × 1식
					· 10주년 기념행사 준비	10,000	10,000천원 × 1식

5 당기 운용소득

(단위:천원)

정책사업	단위사업	세부사업	편성목	동계목	세부내역	2018년 실행예산	산출기초
					서울장학재단 운영	290,780	
					사무국운영	31,250	
					경상운영비	31,250	
					◎ 경비	31,250	
					- 지급임차료	31,250	
					· 임대보증금	31,250	31,250천원 × 1식
					예비비 및 기타	259,530	
					예비비	259,530	
					◎ 내부유보금	259,530	
					- 내부유보금	259,530	
					· 2017년 운용소득	39,530	39,530천원 × 1식
					· 2018년 운용소득	220,000	220,000천원 × 1식